

Contrat pour la formation

Méthode LT - Lecture Thérapeutique

(Articles L. 6353-1 et L. 6353-2 du code du travail)

Version V11 mise à jour le 17/06/2026

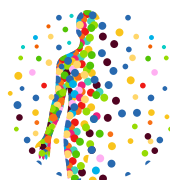

BioSens
CENTRE DE FORMATION

Entre l'organisme de formation : SAS LT

(Ci-après nommé l'organisme de formation)

siège social : centre BioSens – 199 rue Victor Hugo – 37000 Tours

SIRET 878 912 559 00035

Enregistré sous le numéro d'activité : 11788555478, auprès du préfet de la région Ile de France

Représenté par Céline Mahé et Marc Massoteau

Et le bénéficiaire :

(Ci-après nommé le bénéficiaire)

Nom, prénom :

1. Objet, nature et durée de la formation

Type d'action de formation (art. L6313-1 du code du travail) : méthode LT - Lecture Thérapeutique

Durée : 18 jours (135 heures)

Lieu de la formation : Centre de formation BioSens – 199 rue Victor Hugo – 37000 TOURS

Cocher la case qui correspond à votre choix de dates de formation

Grp A <input type="checkbox"/>	Grp B <input type="checkbox"/>	Formation	Heure	Règlement
29-30/01/2027	28-29/01/2027	Séminaire 1 Méthode LT	9h-13h / 14h30-18h00	400 €
19-20/03/2027	18-19/03/2027	Séminaire 2 Méthode LT	9h-13h / 14h30-18h00	400 €
21-22/05/2027	20-21/05/2027	Séminaire 3 Méthode LT	9h-13h / 14h30-18h00	400 €
25-26/06/2027	23-24/06/2027	Séminaire 4 Méthode LT	9h-13h / 14h30-18h00	400 €
10-11/09/2027	09-10/09/2027	Séminaire 5 Méthode LT	9h-13h / 14h30-18h00	400 €
15-16/10/2027	14-15/10/2027	Séminaire 6 Méthode LT	9h-13h / 14h30-18h00	400 €
03-04/12/2027	02-03/12/2027	Séminaire 7 Méthode LT	9h-13h / 14h30-18h00	400 €
14-15/01/2028	13-14/01/2028	Séminaire 8 Méthode LT	9h-13h / 14h30-18h00	400 €
03-04/03/2028	01-02/03/2028	Séminaire 9 Méthode LT	9h-13h / 14h30-18h00	400 €

Organisme de formation SAS LT

Siège social : centre BioSens – 199 rue Victor Hugo – 37000 Tours

SIRET 878 912 559 00035

Enregistré sous le numéro d'activité : 11788555478, auprès du préfet de la région Ile de France

Contact : Céline Mahé 06-76-63-97-08

Marc Massoteau 06-09-88-61-93

contact@therapy-lt.com

Parapher 1

2. Programme de la formation et formateur

La description détaillée du programme de formation et du formateur est fournie en annexe.

3. Engagement de participation à l'action de formation

Le bénéficiaire s'engage à assurer sa présence aux dates et lieux prévus ci-dessus.

4. Prix de la formation

En contrepartie de cette action de formation, le bénéficiaire s'acquittera des coûts suivants qui couvrent l'intégralité des frais engagés par l'organisme de formation pour cette session :

Description	Prix
Formation	3600.00€
Frais pédagogiques	245.00€

TOTAL T.T.C. : 3845.00 €

Le contrat est à retourner signé accompagné d'un chèque de 245 € qui sera encaissé 2 mois avant la date du début de la formation.

Si l'annulation à la formation intervient moins d'un mois avant le début de la formation, le règlement ne sera pas remboursé.

5. Modalités de règlement

Au premier jour de formation, il vous sera demandé d'effectuer tous les chèques correspondant au règlement de chaque séminaire soit :

- 9 chèques de 400 € (Cf. tableau supra.) qui seront encaissés les jours des différents séminaires.
- Possibilité de régler par virement la totalité de la formation en une fois.
- Possibilité d'échelonner les règlements sur l'année à la demande du participant.

6. Moyens pédagogiques et techniques mis en œuvre

Voir le programme de formation en annexe détaillant les moyens mis en œuvre pour réaliser techniquement l'action, suivre son exécution et apprécier ses résultats. Une feuille d'émargement signée par le(s) stagiaire(s) et le formateur, par demi-journée de formation, permettra de justifier de la réalisation de la prestation.

7. Sanction de la formation

En application de l'article L.6353-1 du Code du Travail, une attestation mentionnant les objectifs, la nature et la durée de l'action et les résultats de l'évaluation des acquis de la formation sera remise au(x) stagiaire(s) à l'issue de la formation.

Organisme de formation SAS LT
Siège social : centre BioSens – 199 rue Victor Hugo – 37000 Tours
SIRET 878 912 559 00035
Enregistré sous le numéro d'activité : 11788555478, auprès du préfet de la région Ile de France
Contact : Céline Mahé 06-76-63-97-08
Marc Massoteau 06-09-88-61-93
contact@therapy-lt.com

8. Non réalisation de la prestation de formation

En application de l'article L6354-1 du Code du travail, il est convenu entre les signataires de la présente convention, que faute de résiliation totale ou partielle de la prestation de formation, l'organisme prestataire doit rembourser au cocontractant les sommes indûment perçues de ce fait. Le participant déclare être informé de la possibilité d'annulation de la formation si le nombre de participants est inférieur à 10.

09. Litiges

Si une contestation ou un différend ne peuvent pas être réglés à l'amiable, le Tribunal de Versailles sera seul compétent pour régler le litige.

10. Modalités d'inscription à la formation

L'inscription à la formation est validée à réception du contrat paraphé et signé accompagné d'un chèque de 245 €. (Encaissé 2 mois avant la date du début de la formation).

Vous disposez d'un délai de **quatorze jours** pour exercer votre droit de rétractation de ce contrat conclu à distance (L. 221-23 à L. 221-25)

Le tout est à retourner à l'adresse suivante :

Centre BioSens
199, rue Victor Hugo
37000 Tours

<p>Pour le bénéficiaire</p> <p>Date :</p> <p>Noter « Lu et approuvé » et signer</p>	<p>Pour l'organisme de formation</p> <p style="text-align: center;"></p> <p style="text-align: center;">SAS LT 199 rue Victor Hugo 37000 Tours SIRET 87891255900027</p>
---	---

Organisme de formation SAS LT
Siège social : centre BioSens – 199 rue Victor Hugo – 37000 Tours
SIRET 878 912 559 00035
Enregistré sous le numéro d'activité : 11788555478, auprès du préfet de la région Ile de France
Contact : Céline Mahé 06-76-63-97-08
Marc Massoteau 06-09-88-61-93
contact@therapy-lt.com